многокомн. кв. посуточно

02 ноября, 20:28

# Амурская область, Благовещенск, ул. Шимановского, 82

Метро:

## 3 000 □ в сутки

депозит, без предоплаты

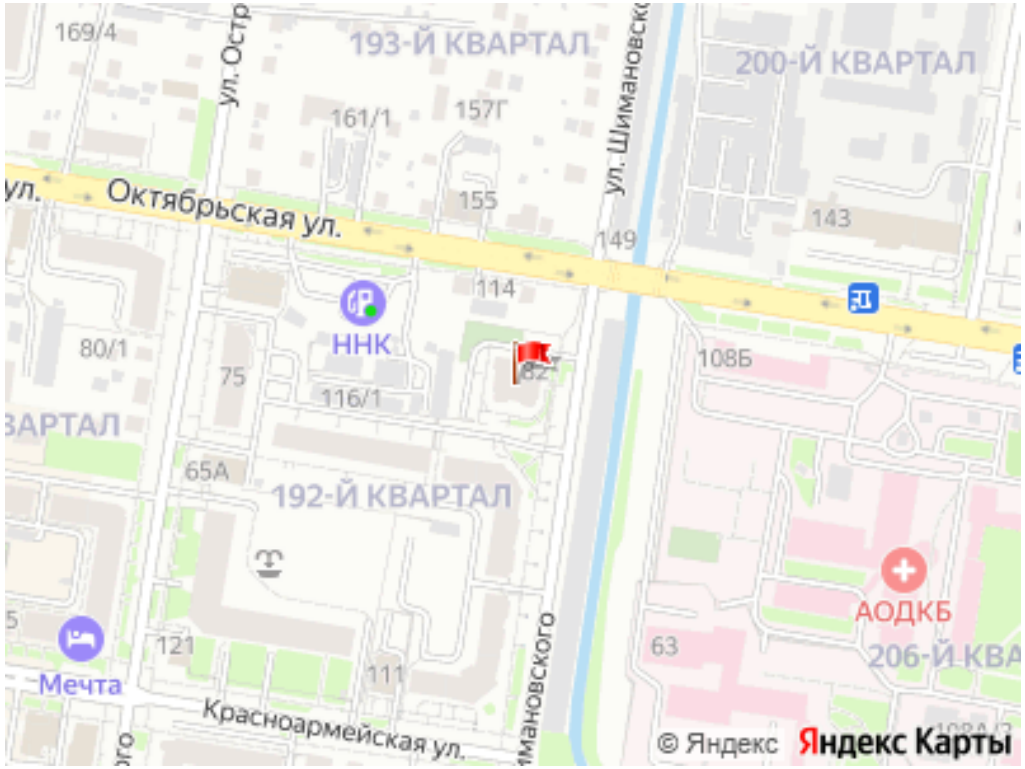


### Общая информация:

| | |
|---|---|
| Этаж: | 4 / 16 |
| Общая площадь: | 35.0 м² |
| Площадь комнат: | — |
| Жилая площадь: | — |
| Площадь кухни: | — |

### В квартире:

- ✗ Кухонная мебель
- ✗ Мебель
- ✓ Холодильник
- ✗ Можно с животными
- ✓ Можно с детьми
- ✓ Телевизор
- ✓ Стиральная машина
- ✗ Балкон
- ✗ Телефон

Представитель: **Представитель: ID 94850729**

Квартира для ценителей комфорта, чистоты и уюта! Квартира расположена в центре города. Возможность заселения 24/7. Закрытая территория, гостевая автостоянка по ул. Шимановского, дом и двор оснащены видеонаблюдением. Тщательная уборка после каждого гостя. Полное соответствие квартиры тому, что представлено на фото. ОПИСАНИЕ КВАРТИРЫ: Свежее постельное белье и полотенца. Средства гигиены для гостей. Гель для стирки. Современная бытовая техника и вся необходимая посуда для приготовления и приёма пищи. Кондиционер, водонагреватель. Фен, утюг, сушилка для белья, гладильная доска. ЧТО РЯДОМ: ТРЦ "МЕГА", OZON, Wildberries, Супермаркеты, Аптеки, Банки, Автовокзал, АЗС ННК, Амурская областная детская клиническая больница. ИНФОРМАЦИЯ ДЛЯ БРОНИРОВАНИЯ: Заселение с 14:00 (по договоренности возможен ранний и поздний заезд). Выезд до 12:00 (возможен ранний выезд). Залог 5000 руб., возвращается после проверки квартиры. Обязательное предоставление паспорта (основная страница, страница с регистрацией). В КВАРТИРЕ ЗАПРЕЩЕНО: Курение. Проживание с животными. Шум с 22:00 до 07:00 в будние дни и с 22:00 до 09:00 в выходные. Проживание свыше двух человек. Порча имущества. При несоблюдении правил проживания, залоговая сумма не возвращается. Мы ценим Ваш комфорт. Добро пожаловать!

Ссылка на объявление: https://www.cian.ru/rent/flat/332520663

© 2012 - 2026 ЦИАН. Крупнейшая и самая достоверная база данных по аренде и продаже жилой, коммерческой и загородной недвижимости - www.cian.ru

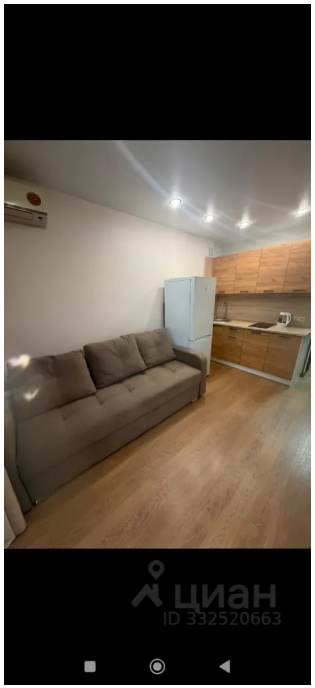





© 2012 - 2026 ЦИАН. Крупнейшая и самая достоверная база данных по аренде и продаже жилой, коммерческой и загородной недвижимости - www.cian.ru













© 2012 - 2026 ЦИАН. Крупнейшая и самая достоверная база данных по аренде и продаже жилой, коммерческой и загородной недвижимости - www.cian.ru

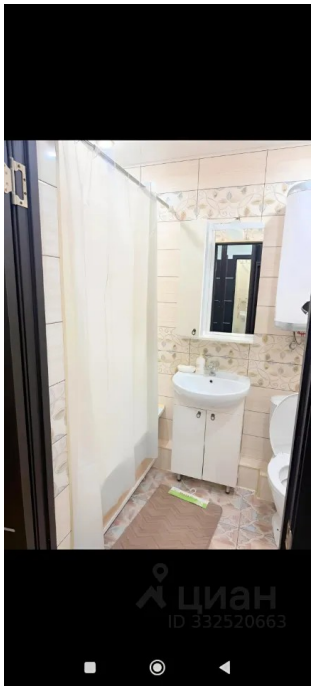





© 2012 - 2026 ЦИАН. Крупнейшая и самая достоверная база данных по аренде и продаже жилой, коммерческой и загородной недвижимости - www.cian.ru