1 этаж. дом 52.0 м²

05 ноября, 12:32

Амурская область, Ивановский муниципальный округ, с. Березовка

1 000 000 □

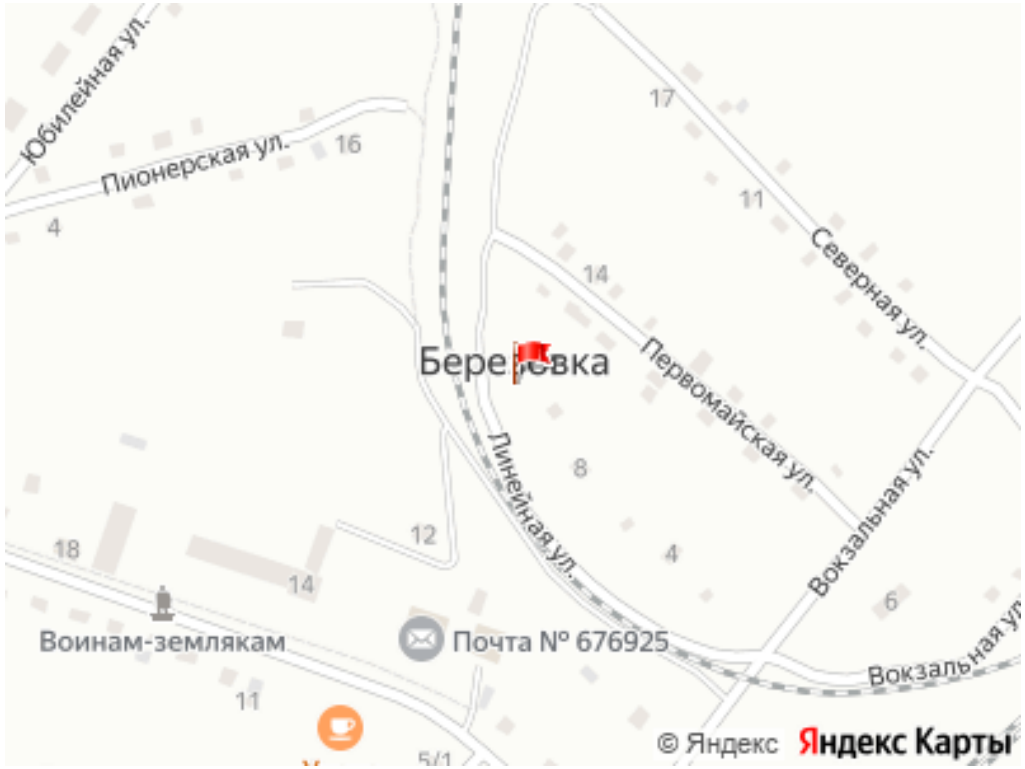

Общая информация:

Тип земли:	ИЖС
Площадь участка:	17.0 сот.

Представитель: **Представитель: ID 145021904**

Дом находится в с.Березовка, район спокойный, в шаговой доступности магазины ,есть школа, детский сад, поликлиника,аптека, сбербанк, озон, валберес. Отопление печное, есть дровенник,запас дров ,ещё есть скважина,огород отдохнувший, земля хорошая. В саду рассвет жимолость, смородина, малина, клубника, вишня, слива.

Ссылка на объявление: https://www.cian.ru/sale/suburban/334602150

© 2012 - 2026 ЦИАН. Крупнейшая и самая достоверная база данных по аренде и продаже жилой, коммерческой и загородной недвижимости - www.cian.ru





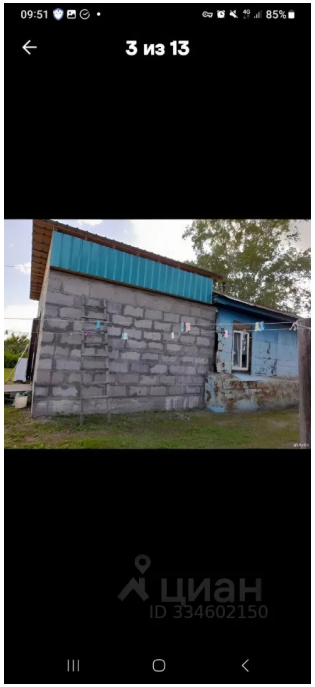



© 2012 - 2026 ЦИАН. Крупнейшая и самая достоверная база данных по аренде и продаже жилой, коммерческой и загородной недвижимости - www.cian.ru





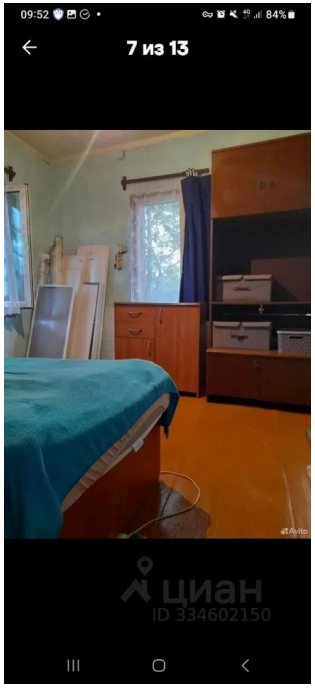



© 2012 - 2026 ЦИАН. Крупнейшая и самая достоверная база данных по аренде и продаже жилой, коммерческой и загородной недвижимости - www.cian.ru

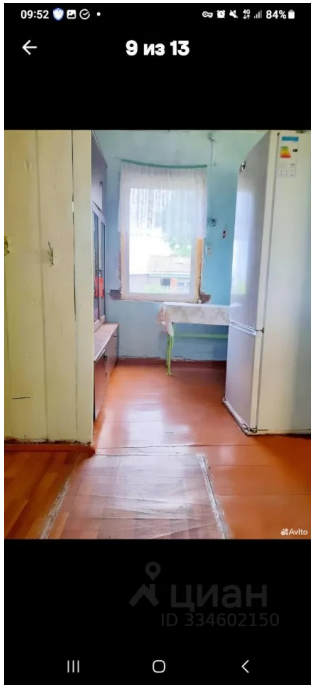

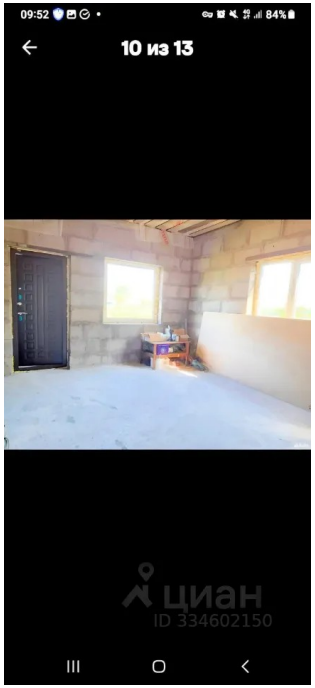

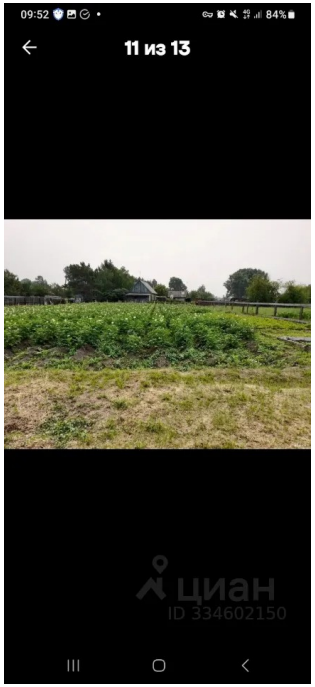

© 2012 - 2026 ЦИАН. Крупнейшая и самая достоверная база данных по аренде и продаже жилой, коммерческой и загородной недвижимости - www.cian.ru